

# Elasticum® SUTURE

Ver videos en: <http://www.crpublish.org/index.php?q=elastic-plastic-surgery.html>

Elastic Liftin

## Elasticum® se recomienda:

**para el Estiramiento Elástico Facial Vertical**  
Elasticum® permite crear suspensiones subcutáneas elásticas duraderas; la elasticidad del hilo mantiene la tracción hasta que el resultado se estabiliza

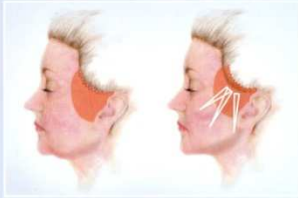

Elastic MACS-Lift

**para el Estiramiento Elástico MACS-Lift**  
Cuando se utiliza con la aguja de Jano®, Elasticum® permite minimizar la disección y colocar los puntos de suspensión elástica exactamente allí donde se necesitan.

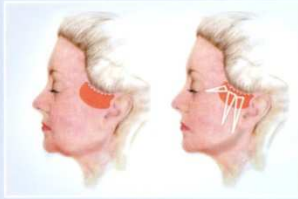

Elastic MACS-Lift Short Scar

**para el Estiramiento Elástico Round-Bloc**  
Elasticum® con la aguja Jano se pueden utilizar para suspender los planos profundos de la mejilla mediante varios puntos o bien un solo punto anclado encima de la oreja, que eleva los tejidos del cuello y de la mejilla. La disección cutánea es mínima.

**para el Estiramiento Elástico Mediofacial Subperióstico.**  
Elasticum® puede ser implantado antes de la disección roma subperiostica, que se realiza a través de una incisión de 5mm. La simetría se consigue a través de la elasticidad de la sutura durante la disección roma subperiostica.



Elastic Subperiosteal Eyebrow and Mid-Face Lift

**para el Estiramiento Elástico Subperióstico de las Cejas**  
Realizando 2 o 3 incisiones de 5mm. por detrás de la línea de implantación del pelo en cada Región Temporal, se implantan 1 o 2 suturas Elasticum® con la ayuda de la Aguja Jano®. La operación se completa con la disección subperiostica roma de la zona a través de una de las pequeñas incisiones previamente practicadas.

**para el Estiramiento Elástico Facial Endoscópico**  
La aguja Jano® permite que el hilo Elasticum® sea implantado con rapidez y precisión, creando tracción sin cortar en los tejidos.



Elastic Neck Lift

**para el Estiramiento Elástico del Cuello**  
Tras efectuar una disección limitada alrededor de la oreja, Elasticum® es anclado a la fascia de Loré, y a los tejidos profundos de detrás del lóbulo de la oreja. El hilo elástico es entonces implantado subcutáneamente cruzando la parte anterior del cuello, a nivel de la profundidad del ángulo cervical entre el área submentoniana y el cuello. Este procedimiento mejora drásticamente la definición del ángulo cervico-mandibular. Frecuentemente se combina la liposucción con el rejuvenecimiento elástico del cuello.

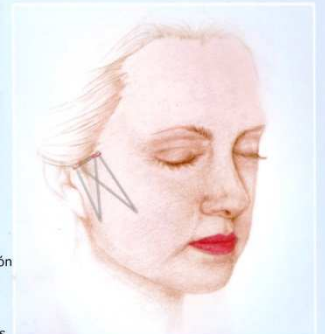

Elastic Vertical Face-Lift without Blunt Dissection

**para el Estiramiento Elástico Facial Sin Disección Roma de los Tejidos**  
El hilo Elasticum® se implanta a través de una o más incisiones de 5mm por detrás de la línea de implantación del cabello. Se entierra un nudo en cada pequeña incisión. A medida que los hilos se anudan, su elasticidad se mantiene alrededor de 1/2 cm. Este procedimiento se recomienda en pacientes más jóvenes para tratar y prevenir la ptosis gravitacional y también para efectuar pequeñas modificaciones localizadas a estiramientos faciales previos.

**para el Estiramiento Elástico de Labios Sin Cicatrices Visibles**  
El hilo Elasticum® y la aguja Jano® son capaces de levantar el labio superior y evitar que se alargue. En pocos minutos, Elasticum® da a la cara un aspecto juvenil, sin dejar cicatrices visibles. Este procedimiento está indicado para los pacientes jóvenes y los pacientes ancianos por igual.

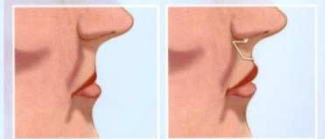

Elastic Lip-Lift

**para la Suspensión Elástica en la Parálisis Facial**

## Elasticum® Sutura no absorbible



elástica de silicona y cubierta con poliéster, está diseñada para la correcta suspensión y la tracción de los tejidos. El Hilo Elasticum® no corta los tejidos y mantiene su tracción elástica a lo largo del tiempo. El hilo de poliéster es colonizado por células conectivas para conseguir un resultado estable. Elasticum® es suave, y su consistencia es similar a la del tejido subcutáneo. Cada sutura de Elasticum® crea dos "ligamentos de suspensión".

## Ahora también para Gluteos - Gluteoplastia

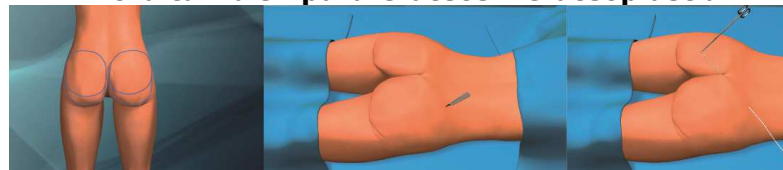

ELASTICUM Referencia	Descripción	Unidades x caja
E3,5J1.3R115	ELASTICUM EP 3,5, Jano needle 115mm Para: Lifting Facial / MACS lift / Estiramiento facial en las mejillas sin disección roma / Elevación de las cejas y la región temporal / Mentoplastia. - (largo del hilo 40cm)	4
E3,5J1.5R165	ELASTICUM EP 3,5, Jano needle 165mm Para: Lifting de cuello / Elevación Mamaria. (largo del hilo 60cm)	2
E5J2.0R350	ELASTICUM EP5 USP2 1,5m + Jano cannula 350mm Para: Elevación Glúteos - Gluteoplastia. (largo del hilo 45cm)	2
E4J1.3R115	ELASTICUM EP 4 Jano needle 115mm Para: Revisión de cicatrices / Elevación Mamaria / Corrección del ángulo nasolabial / Elevación del labio. (largo del hilo 40cm)	4

Un rostro más joven mediante un procedimiento ambulatorio.

## Elasticum® SUTURE el Lifting + Natural

